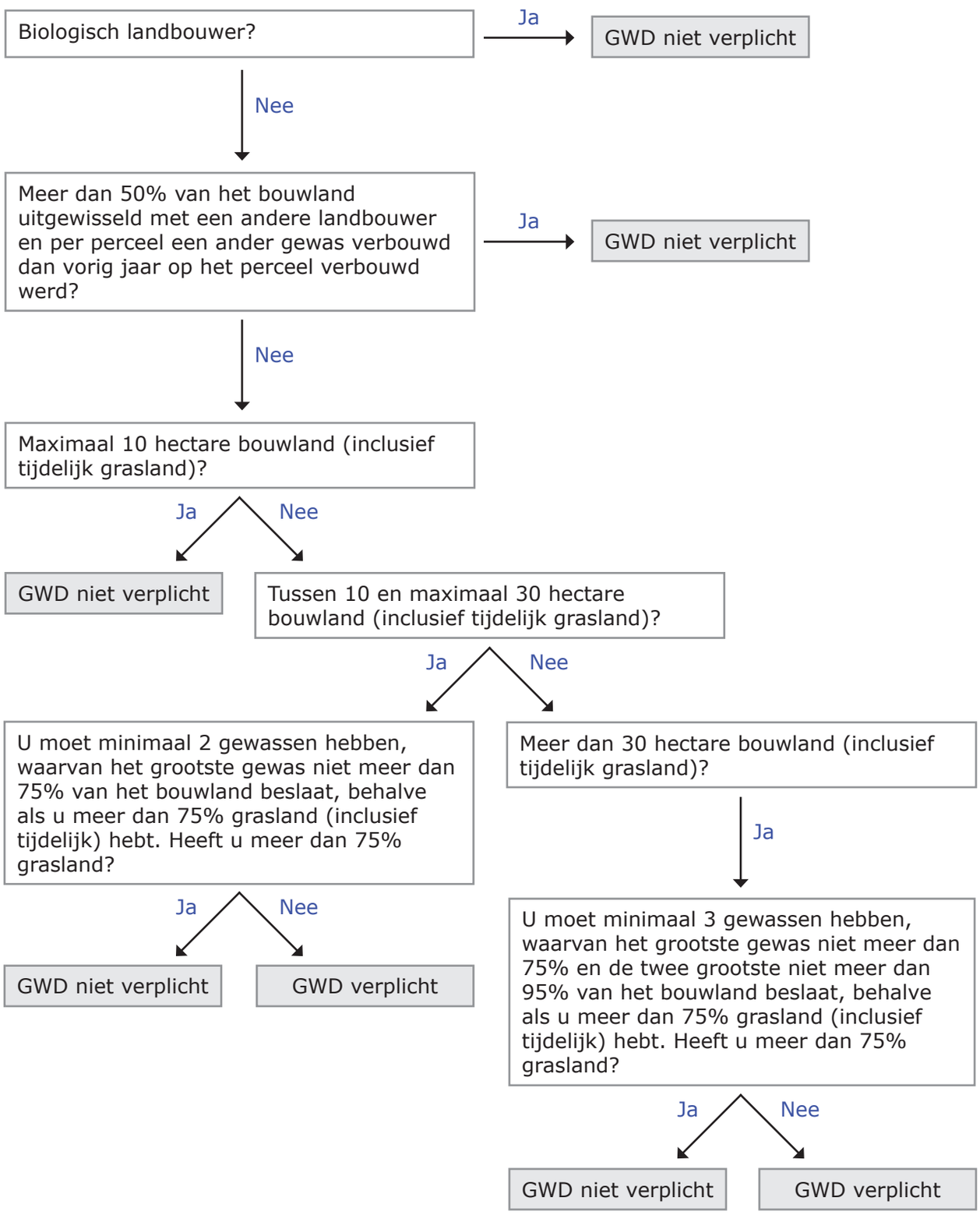Kan ik op een duidelijke manier nagaan of ik vrijstelling krijg voor de gewasdiversificatie (GWD)?